

Saga VEN わくわく SAGA フェス 2024 (総合展示会)

出展者募集

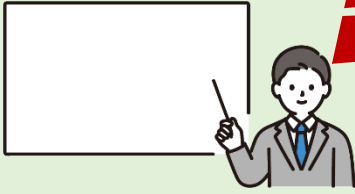

自社の商品や技術等を情報発信し、認知度向上につなげることを目的に下記のとおり展示会を開催します。自社 PR の絶好の機会ですので、是非ご活用ください。

会期：令和 6 年 3 月 19 日（火）10 時 00 分～16 時 00 分

会場：SAGA プラザ 小競技場（佐賀市日の出 1 丁目 21-15）

出展料：佐賀県ベンチャー交流ネットワーク会員：無料
会員以外（ただし、県内に事業所を有する）：1 万円

募集数：40 ブース程度

※佐賀県ベンチャー交流ネットワーク会員の出展を優先します。
応募者多数の場合は、出展の希望に添えない場合があります。



申込方法：右の QR コード、下記 URL 又は裏面の申込方法

<https://docs.google.com/forms/d/e/1FAIpQLScDvm4QPqeYUNu1Zo2WqielLorE5FGy8rEmIVq6BOYcTqTtW01w/viewform>

申込期限：令和 5 年 12 月 22 日（金）17 時 15 分

ブース：右図のとおり（イメージ）

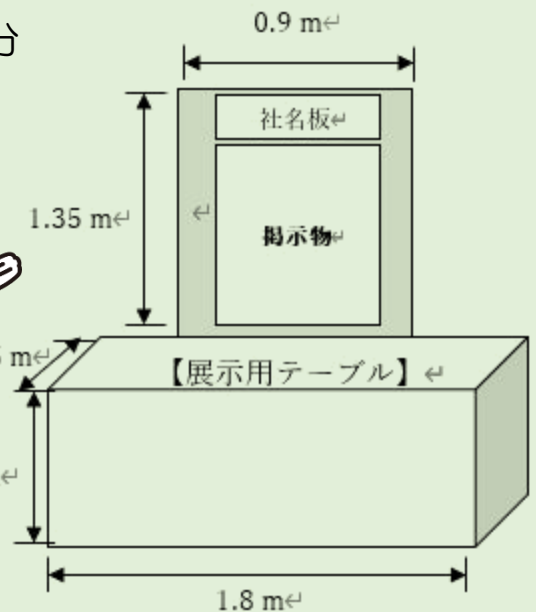

備考：
・当日は大競技場で佐賀県主催のイベント「SAGA DX-Startup Fes 2024（仮）」が開催されます。
・試食の提供は可能です。ただし、火気厳禁です。

【主催】佐賀県ベンチャー交流ネットワーク

【問合せ先】佐賀県産業イノベーションセンター ビジネス創生支援課 吉村、羽根 TEL0952-34-4422

申込書

下記に必要事項を記載の上、メール又はFAXにより、お申し込みください。

送付先：佐賀県ベンチャー交流ネットワーク事務局 吉村 行
E-mail keiei@mb.infosaga.or.jp FAX 0952-34-4412

1. 出展者の概要：

出展者名			
所在地	〒		
URL (※)		TEL	
担当者	(所属)	(氏名)	
	(E-mail)		

※本展示会のウェブサイト等において、出展者のウェブサイトへリンクするようにします。

2. 出展カテゴリー（パンフレット等で案内するにあたり、該当するものを一つお選びください。）：

<input type="checkbox"/> 農林水産・食品	<input type="checkbox"/> 建築	<input type="checkbox"/> 機械・工業技術	<input type="checkbox"/> 情報・通信	<input type="checkbox"/> 輸送・物流・包装	
<input type="checkbox"/> 医療・健康	<input type="checkbox"/> 生活	<input type="checkbox"/> 趣味・教育	<input type="checkbox"/> サービス	<input type="checkbox"/> 環境	<input type="checkbox"/> 支援団体
<input type="checkbox"/> その他					

3. 出展内容（パンフレット等に掲載します。100字以内でご記載ください。）：

4. 使用電力：□有（持込機材：_____、必要な電力：___w） ・ □無

5. 来場者用ノベルティの提供可否（来場者にプレゼントします。パンフレット等で案内する予定ですので、是非、協賛ください。）：

□可（品名・数量も併せてご記載ください） ・ □不可

品名	数量	備考